

Implantação

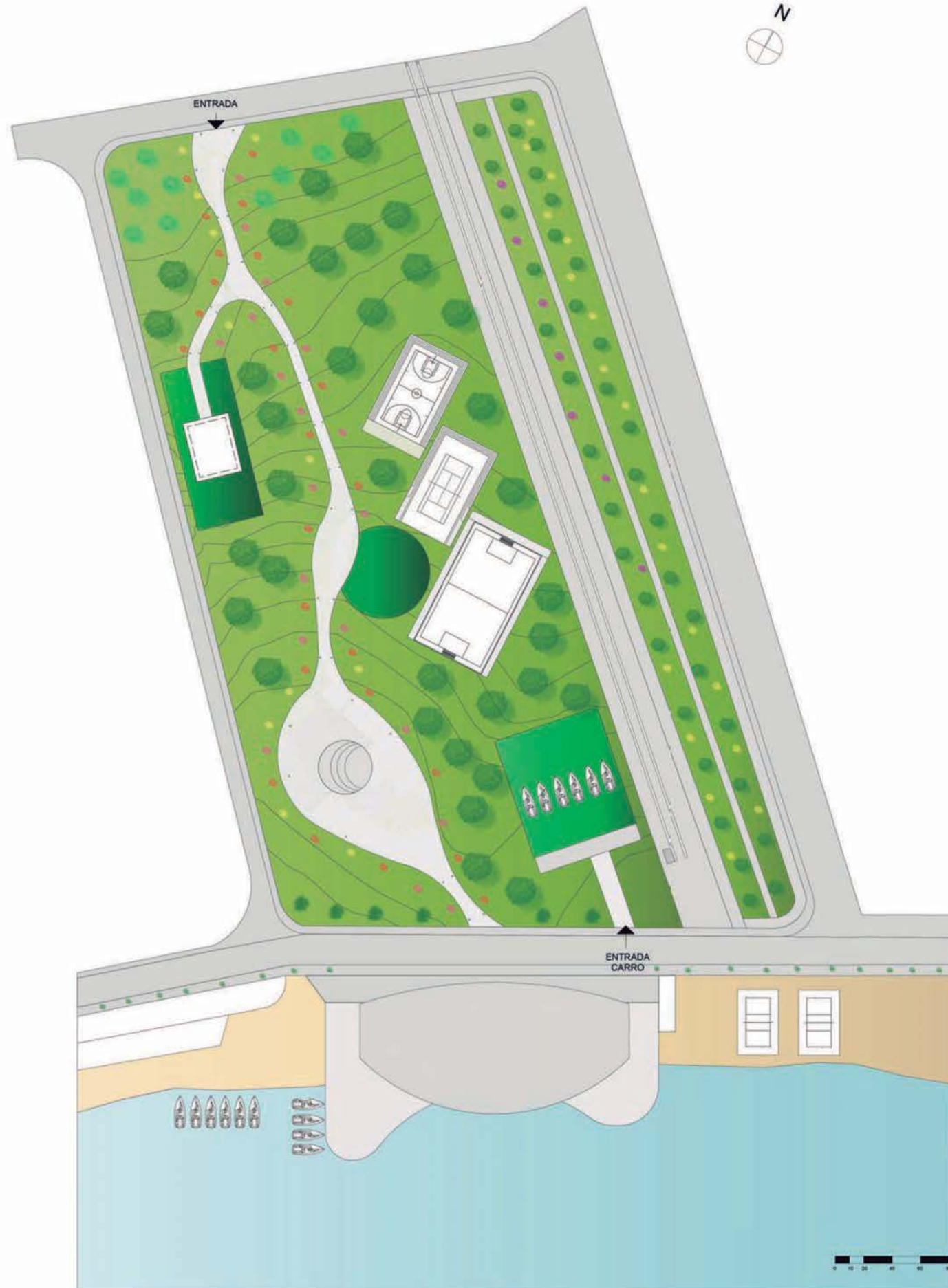

Vegetação e Conceitos

- Árvores frutíferas: 
 Jaboticaba, pitana, oiti, cereja do mato, araçazinho, cajueiro, urucum, umbu, cajá.
- Árvores floríferas pequeno médio porte:    
 São João, guapira, murta vermelha, clsuia, cássia.
- Árvores floríferas grande porte:  
 Quaresmeira, canafistula, jacarandá, pau brasil, maçaranduba, sucupira.
- Palmeira médio e grande porte:
 Juçara, buriti, jerivá.

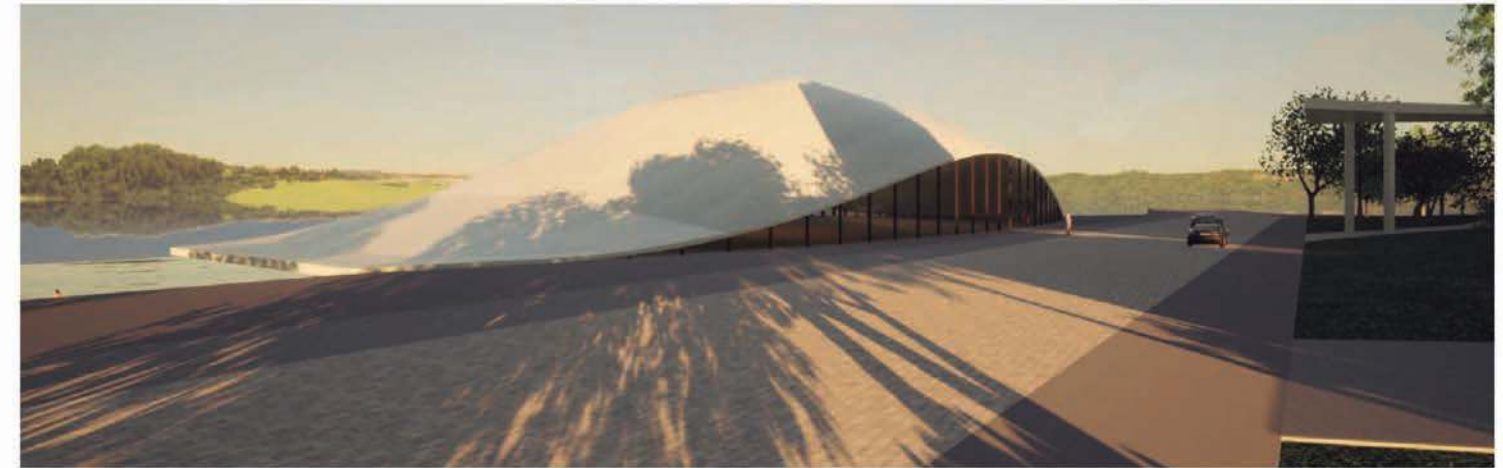

- Conceitos:
 Reforestação mata atlântica, leveza, edifício marco, percurso sombreado e máximo vegetado.

Materiais:



Setorização

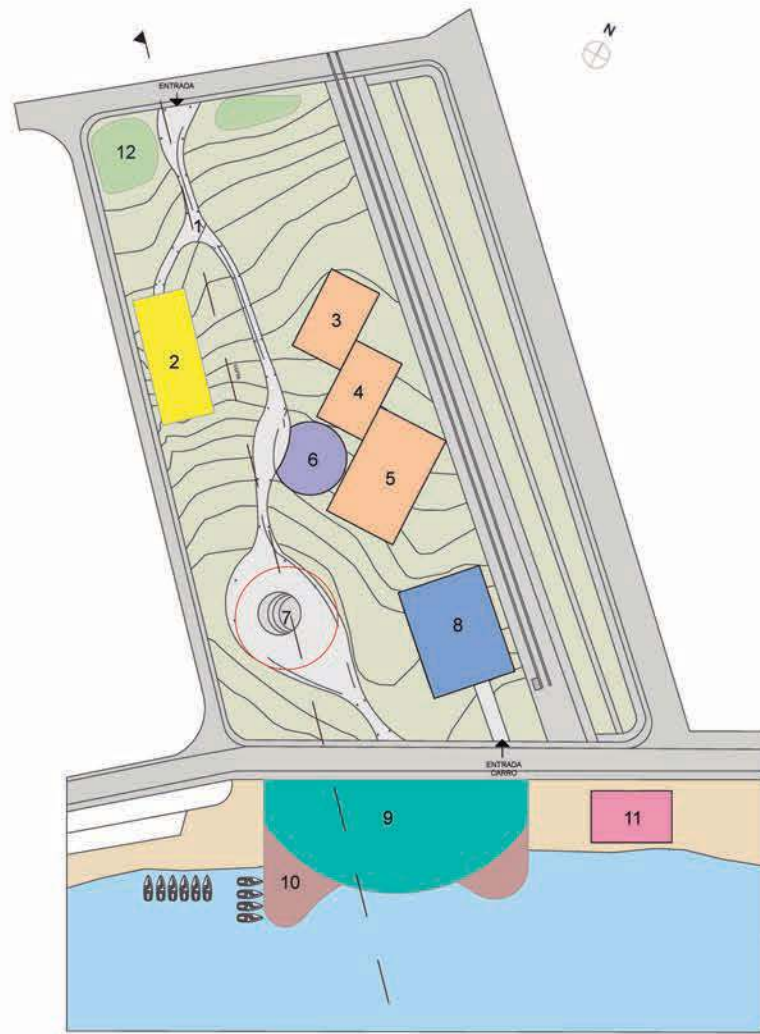

O projeto conta com 12 espaços principais, são eles: ¹Marquise; ²Administração; ³Quadra basquete; ⁴Quadra tênis; ⁵Quadra futebol; ⁶Vestiário e depósito; ⁷Praça e eventos; ⁸Estacionamento carros e barcos; ⁹Restaurante e bar; ¹⁰Pier; ¹¹Volêi de praia; ¹²Pomar.



Marquise

O projeto conta com uma marquise que abrange todo o percurso do terreno ligando do pomar ao restaurante. A marquise é feita com laje nervurada de 70 cm de altura e conta com juntas de dilatação a cada 12 metros. A sustentação da laje é feita por colunas com perfil circular de 40 a 60 cm de diametro, essas colunas são espaçadas em par cada 12 metros. A largura da laje varia de 5 a 35 metros, sendo as maiores larguras locais de encontro.

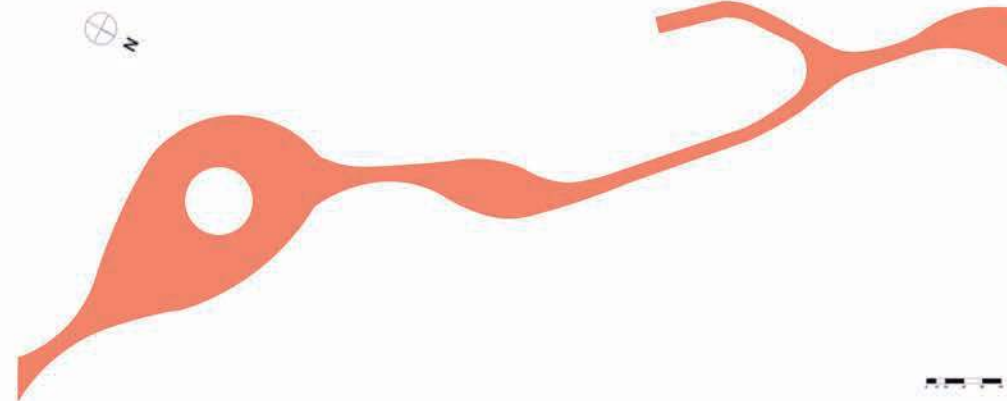

Casca

O edifício restaurante e bar é feito a partir de uma casca de concreto protendido de 20 cm e com acabamento aparente. Além da casca a estrutura conta com uma viga em balanço de 35 metros e um núcleo central de 5 metros. O espaço possui planta livre a ser desenvolvida em detalhamento e liga ao pier por meio de um elevador e escada.

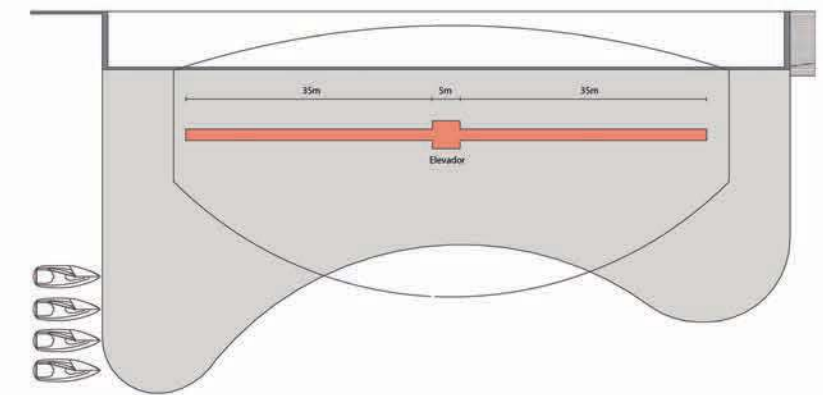

Corte

